

PRESUPUESTO PÚBLICO ASIGNADO A LOS TRES NIVELES DE GOBIERNO

Fuente: MEF

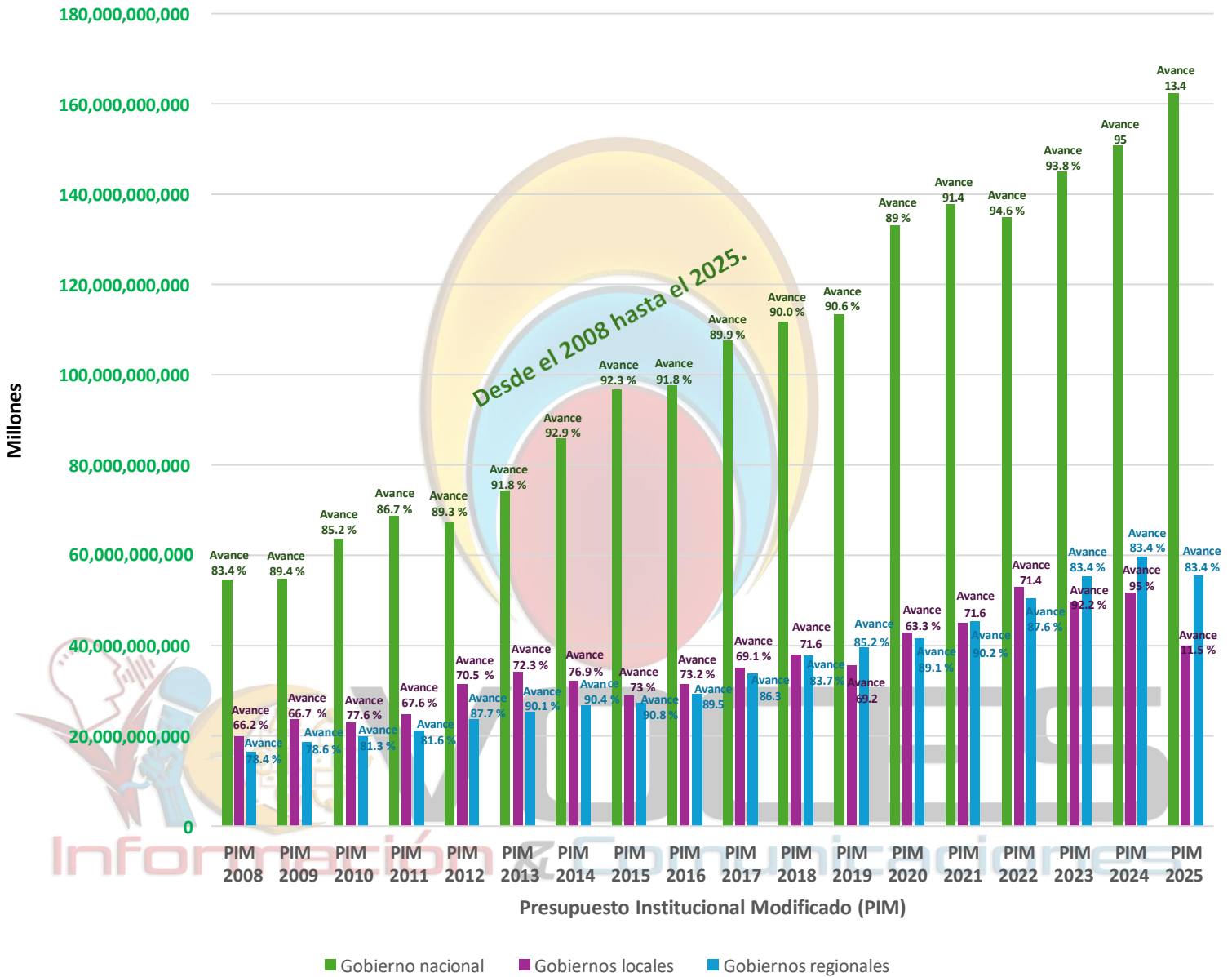

Niveles de gobierno	PIM 2008	PIM 2009	PIM 2010	PIM 2011	PIM 2012	PIM 2013	PIM 2014	PIM 2015	PIM 2016
Gobierno nacional	54,558,064,111	54,751,738,425	63,638,973,166	68,653,272,986	67,259,197,842	74,257,270,286	85,912,470,550	96,739,034,132	97,567,912,387
Gobiernos locales	19,873,462,326	23,736,075,129	22,887,410,089	24,842,045,214	31,507,027,699	34,088,442,745	32,147,604,967	28,925,145,614	31,397,236,289
Gobiernos regionales	16,354,971,748	18,681,824,513	19,926,537,859	21,139,871,538	23,614,005,482	25,330,980,156	26,745,650,448	27,224,769,831	29,317,069,251

Niveles de gobierno	PIM 2017	PIM 2018	PIM 2019	PIM 2020	PIM 2021	PIM 2022	PIM 2023	PIM 2024	PIM 2025
Gobierno nacional	107,508,500,596	111,754,644,286	113,392,115,825	133,020,679,221	137,635,723,934	134,800,977,215	144,961,062,397	150,664,969,094	162,338,111,875
Gobiernos locales	34,975,351,697	37,892,491,677	35,641,730,591	42,735,576,309	45,009,328,119	52,886,839,768	49,738,140,022	51,702,439,295	39,942,012,581
Gobiernos regionales	33,816,697,466	37,853,465,663	39,537,943,420	41,497,953,382	45,287,165,338	50,382,364,455	55,247,500,047	59,567,909,325	55,549,379,748

Avance%-2025: hasta el mes de enero

PERÚ: PRESUPUESTO PÚBLICO 2025			
Sector	Presupuesto	Var. S/. 2025/2024	Var. % 2025/2024
Educación	49 611	3062	6.6
Salud	30 373	885	3.0
Transporte	23144	992	4.2
Orden Público y seguridad	15532	1198	8.4
Protección social	10421	1113	12.0
Justicia	8826	536	6.5
Agropecuaria	7495	338	5.5
Saneamiento	7044	509	7.8
Defensa y seguridad nacional	6265	214	3.5
Ambiente	4656	319	7.3
Vivienda y desarrollo urbano	3518	318	9.9
Cultura y deporte	2692	520	23.9

AYACUCHO: PRESUPUESTO PÚBLICO (Proyectos y actividades)

Fuente: MEF

Ayacucho: ejecución de gasto desde el 2015 al 2025

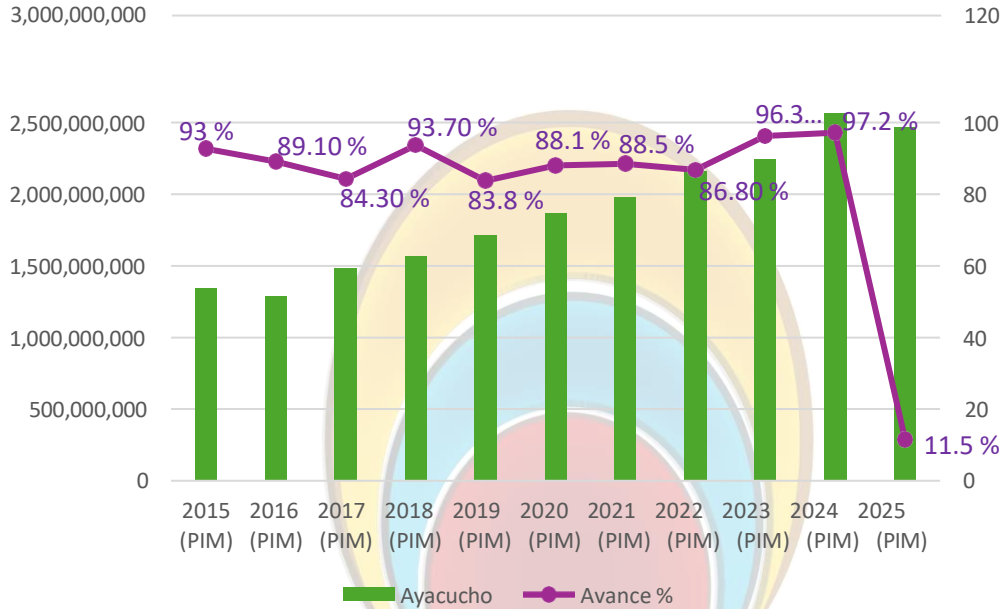

2015 (PIM)	2016 (PIM)	2017 (PIM)	2018 (PIM)	2019 (PIM)	
1,345,462,991	1,290,476,685	1,483,334,233	1,568,381,112	1,717,377,759	
2020 (PIM)	2021 (PIM)	2022 (PIM)	2023 (PIM)	2024 (PIM)	2025 (PIM)
1,864,040,913	1,979,433,028	2,158,255,916	2,245,901,927	2,563,725,915	2,468,171,064

Avance%-2025: hasta el mes de enero

AYACUCHO: PRESUPUESTO PÚBLICO (solo proyectos)

Fuente: MEF

Ayacucho: ejecución de gasto desde el 2015 al 2025/ solo proyectos

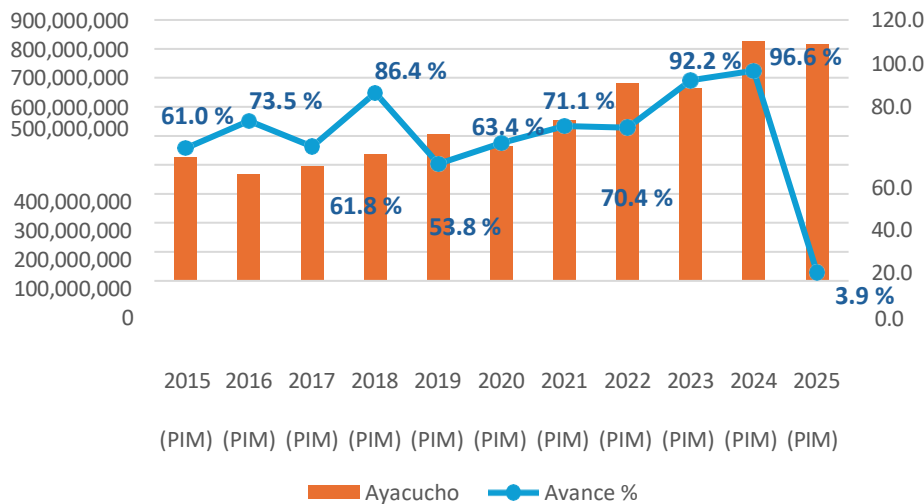

Ayacucho, ocupó en el 2024, el cuarto lugar en el ranking de presupuestos ejecutados, a nivel nacional, con un 96.6 %, de 825 millones de soles asignados en el Presupuesto Institucional Modificado (PIM).

Avance%-2025: hasta el mes de enero

2015 (PIM)	2016 (PIM)	2017 (PIM)	2018 (PIM)	2019 (PIM)	2020 (PIM)
427,091,997	366,997,826	395,515,985	434,759,616	505,246,855	461,914,079
2021 (PIM)	2022 (PIM)	2023 (PIM)	2024 (PIM)	2025 (PIM)	
552,042,964	679,085,003	662,419,975	825,116,467	813,782,770	

AYACUCHO PRESUPUESTO PÚBLICO POR SECTORES (proyectos y actividades)

Fuente: MEF

Sector	2019	2020	2021	2022	2023	2024	2025
Planeamiento, Gestión y Reserva de Contingencia	52,872,289	1,796,040,954	45,574,741	51005507	46093028	71,776,355	98,401,488
Orden Público y Seguridad	3,122,339	696,820,128	2,086,265	2577275	3,343,148	4,016,072	3402527
Trabajo	1,421,454	72,122,874	2,009,435	2007902	2,505,615	2,545,179	2324922
Turismo	3,698,672	87,956,090	2,847,473	5,523,837	4,921,607	2,171,824	4,867,526
Agropecuaria	109,567,967	1,683,769,533	100,162,339	121,837,433	129,899,396	104,351,816	234,194,810
Pesca	110,141	51,733,260	353,491	451,045	227,784	25,078	28,910
Energía	500,164	61,582,734	291,485	308,603	330,019	962,677	61,118
Minería	1,611,576	22,040,484	1,068,478	1,101,119	1,262,656	1,624,585	1,283,276
Industria	1,334,751	20,736,474	5,494,073	6,269,140	2,578,022	1,311,551	1,166,968
Transporte	95,554,289	3,053,907,943	122,818,181	169,056,268	249,202,969	213,680,405	231,169,380
Comunicaciones	1,671,212	35,353,951	2,513,767	5,107,080	4,957,264	3,874,199	1,596,731
Ambiente	1,538,479	135,640,532	3,720,153	4,644,732	6,696,159	2,540,004	6,000,000
Saneamiento	7,805,078	421,785,057	5,352,369	4,873,953	3,256,098	13,894,037	1,463,820
Vivienda y Desarrollo urbano	4,540,268	46,820,735	1,323,624	6,750,831	6,382,824	2,538,243	1,683,526
Salud	592,468,653	12,550,434,691	735,192,048	751,372,392	649,851,971	746,890,460	646,786,791
Cultura y deporte	4,156,733	100,407,838	3,282,453	10,249,228	20,674,802	122,324,879	117,234,596
Educación	779,901,877	18,127,530,447	885,794,108	955,747,663	1,054,316,724	1,208,965,050	1,037,808,316
Protección social	3,244,711	137,426,347	4,435,859	5,011,297	8,236,870	4,338,999	4,764,255
Prevención social	52,257,106	1,965,048,506	53,432,713	52,969,470	50,766,549	51,134,575	50,473,253
Deuda pública		398,042,220				2,935,482	10,958,851
Justicia		14,009				1,249,402	
Comercio		21,350,160		1,391,141	398,422	575,043	12,500,000
Total	1,717,377,759	41,486,564,967	1,977,753,055	2158255916	2245901927	2,563,725,915	2,468,171,064

Avance de la ejecución presupuestal

Sectores	Avance % 2019	Avance % 2020	Avance % 2021	Avance % 2022	Avance % 2023	Avance % 2024	Avance % 2025
Planeamiento, Gestión y Reserva de Contingencia	89.9	89.6	96.5	87.4	88.3	97.2	8
Orden Público y Seguridad	97.5	54.7	96.1	95.9	79.3	95.0	3.1
Trabajo	93.6	68.5	70.2	70.2	57.4	80.5	4.9
Turismo	32.8	69.2	91.1	96.0	92.2	99.2	3.6
Agropecuaria	55.2	66.2	79.1	89.5	95.0	90.4	3.6
Pesca	99.9	78.7	99.8	96.9	99.3	99.3	1.3
Energía	84.7	62.0	92.6	95.9	99.6	4.2	2.0
Minería	58.3	69.2	72.5	92.6	90.6	75.1	4.5
Industria	98.4	48.1	92.7	99.1	99.3	99.9	12.5
Transporte	77.3	60.4	57.9	65.1	88.0	88.6	4.9
Comunicaciones	66.9	56.7	82.5	32.4	67.1	47.9	5.5
Ambiente	97.6	81.9	95.9	99.4	95.5	95.7	0.0
Saneamiento	92.1	68.0	98.1	46.1	80.6	95.7	1.1
Vivienda y Desarrollo urbano	98.0	81.8	98.7	81.8	98.6	98.0	12.9
Salud	74.1	90.9	84.6	83.0	95.9	97.8	13.9
Cultura y deporte	65.7	80.7	90	77.1	98.8	99.4	0.8
Educación	94.8	96.4	96	93.2	99.3	98.9	17.5
Protección social	83.0	76.4	99.7	85.5	94.9	98.5	5.5
Prevención social	99.1	99.1	95.7	96.9	99.0	99.4	18.1
Deuda pública	0	73.7	0	0	0	100.0	29.8
Justicia	0	100.0	0	0	0	94.2	0
Comercio	0	85.2	0	98.6	90.5	93.8	0.1

Avance%-2025: hasta el mes de enero

Presupuesto asignado, por región desde el 2020 hasta 2025

Fuente: MEF

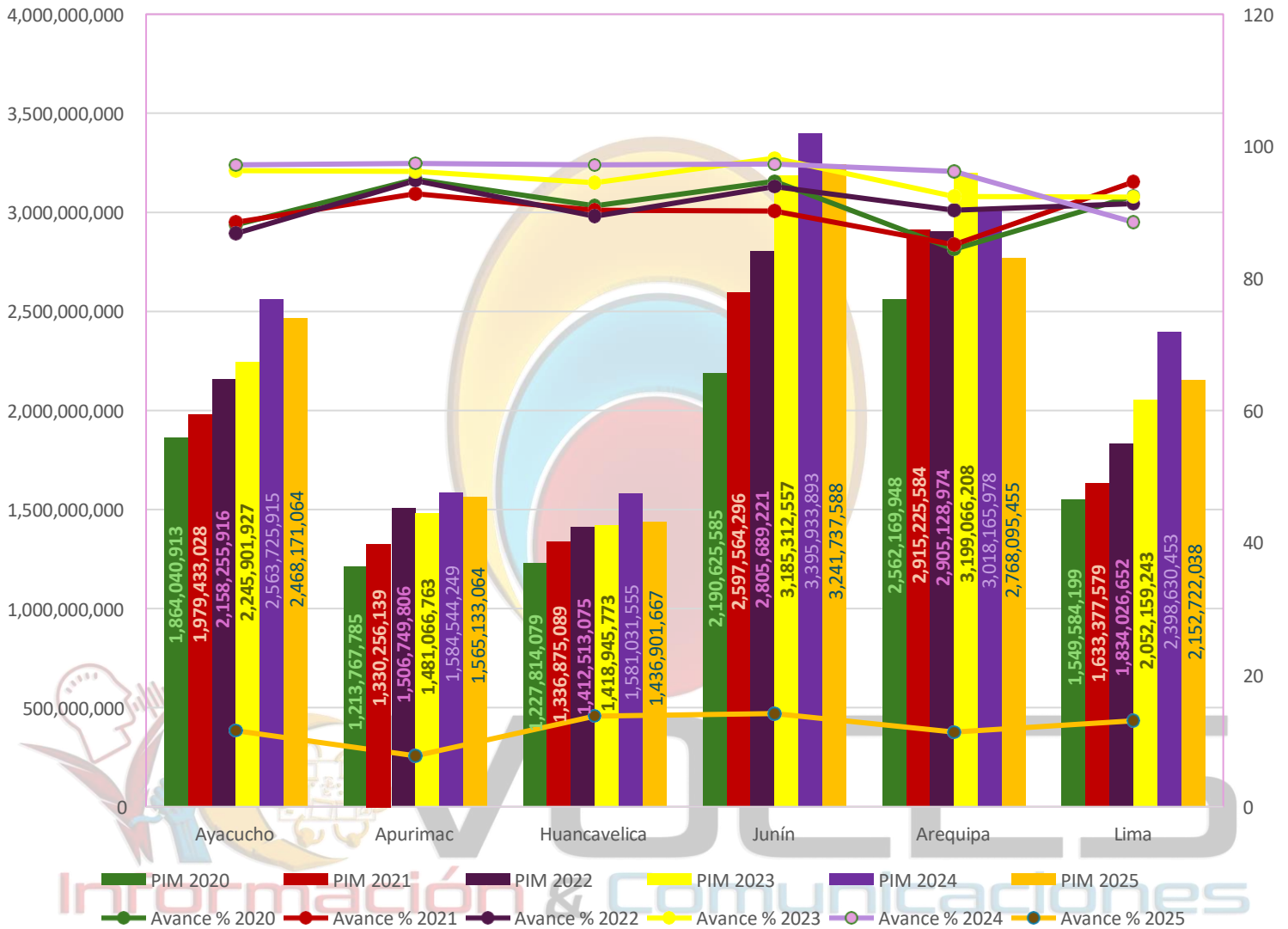

Avance (%) de ejecución presuestal, por región.						
Región	Avance % 2020	Avance % 2021	Avance % 2022	Avance % 2023	Avance % 2024	Avance % 2025
Ayacucho	88.1	88.5	86.8	96.3	97.2	11.5
Apurimac	95	92.8	94.8	96.2	97.4	7.7
Huancavelica	91	90.3	89.4	94.5	97.2	13.7
Junín	94.7	90.2	93.9	98.2	97.3	14.1
Arequipa	84.4	85.1	90.3	92.4	96.2	11.3
Lima	92.5	94.6	91.3	92.3	88.5	13

Avance%-2025: hasta el mes de enero

Ayacucho: presupuesto asignado al Departamento de Ayacucho, de los tres niveles de gobierno (proyectos y actividades)- cifras.

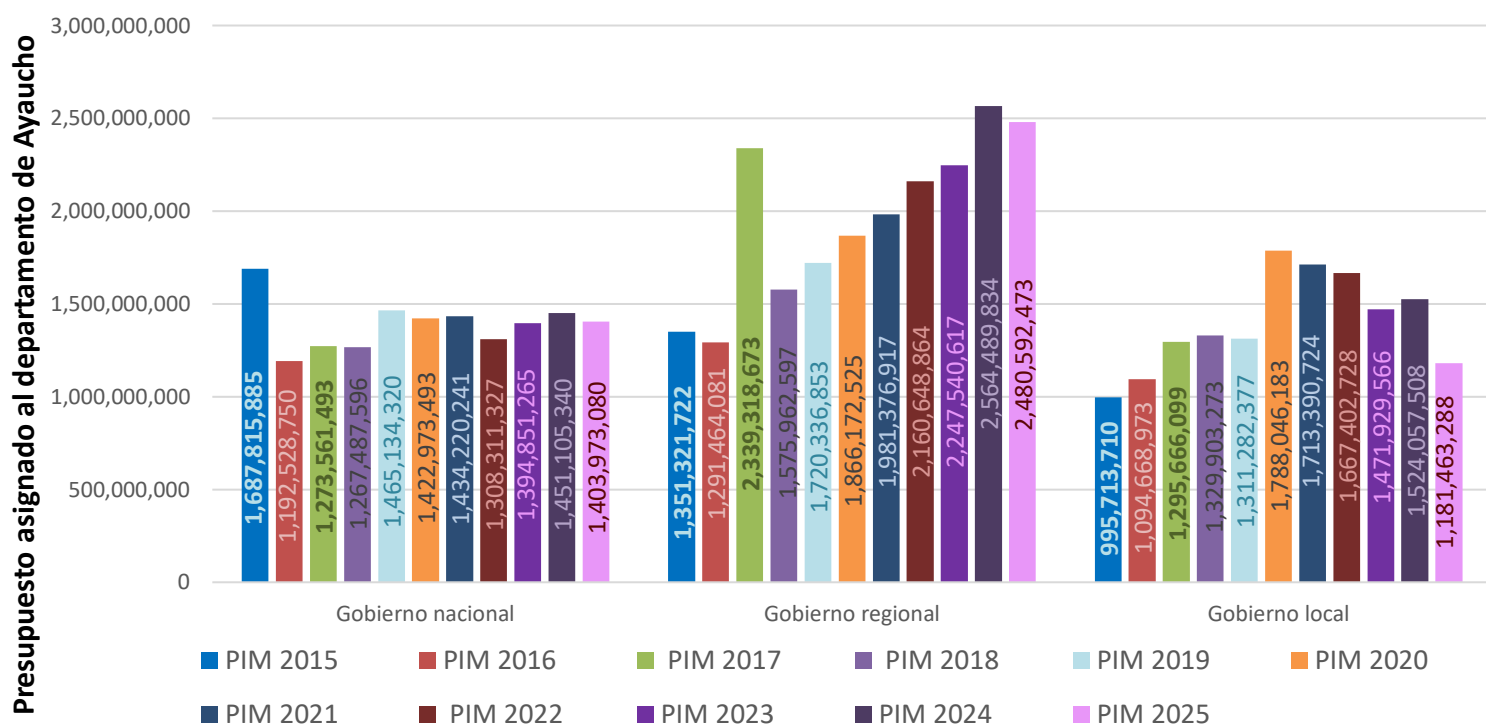

Fuente: Consulta amigable-MEF

Ayacucho : presupuesto asignado al Departamento de Ayacucho, de los tres niveles de gobierno (proyectos y actividades)- avance %, por años.

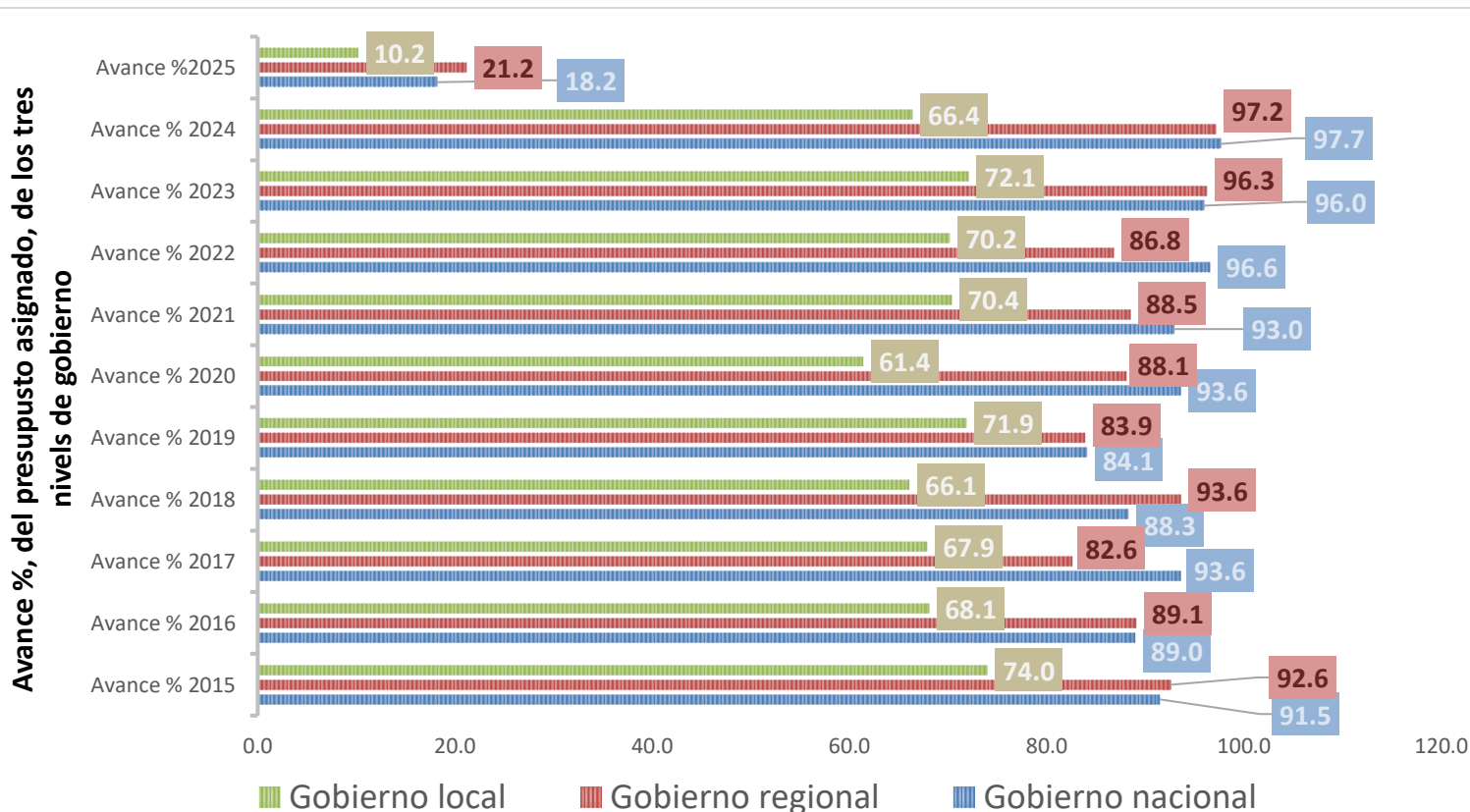

Fuente: Consulta amigable-MEF

Región Ayacucho: presupuesto asignado por Objetivo Estratégico Institucional (OEI)

Fuente: MEF

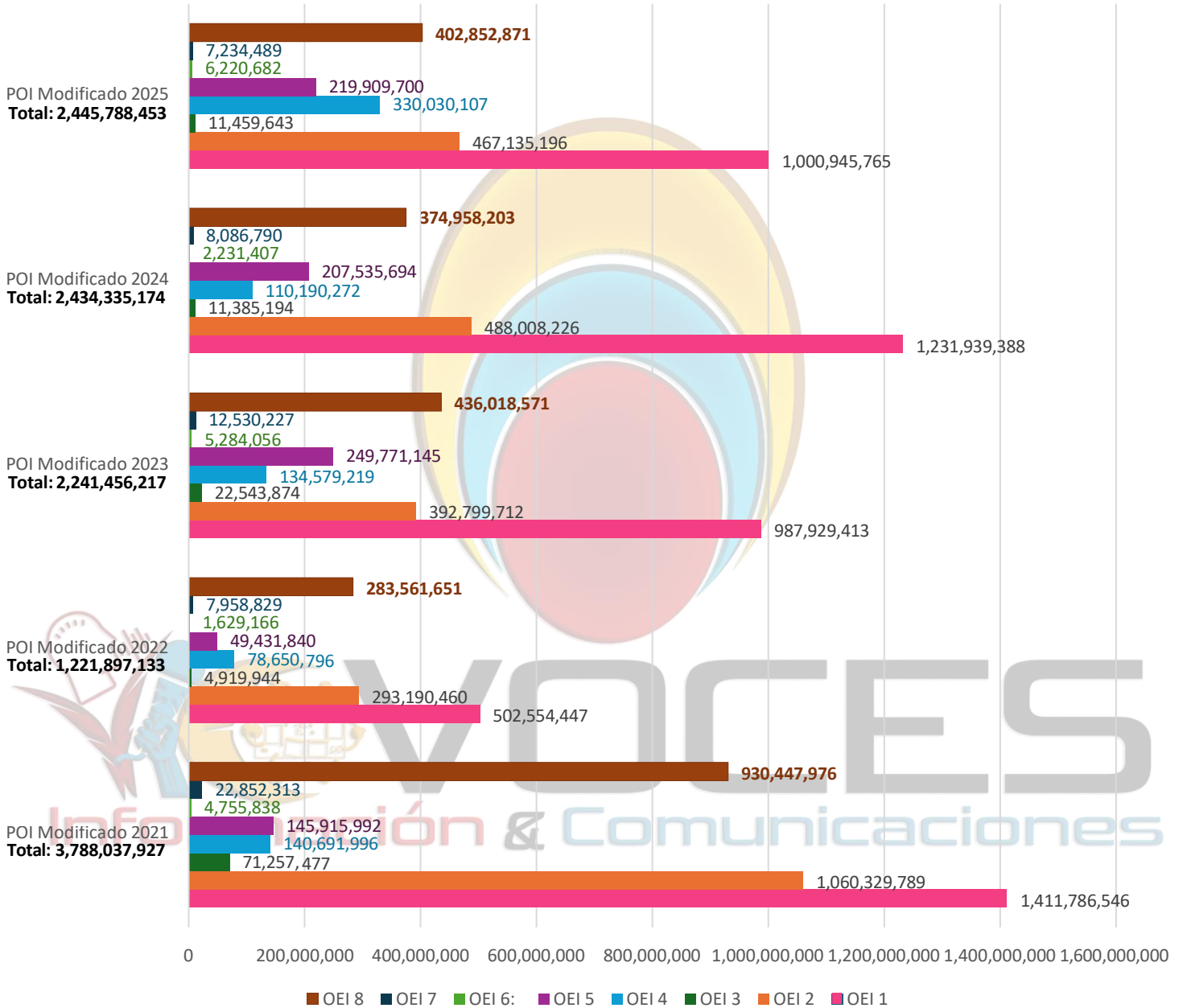

OEI 1:	Garantizar la formación educativa de calidad e inclusiva de las personas a partir de las competencias necesarias.
OEI 2:	Mejorar las condiciones de la salud de la población.
OEI 3:	Garantizar la igualdad de oportunidad y la inclusión social de las mujeres y poblaciones
OEI 4:	Garantizar la disponibilidad, calidad y sostenibilidad de los recursos hídricos en el departamento.
OEI 5:	Garantizar la soberanía alimentaria en el departamento.
OEI 6:	Mejorar la competitividad y productividad de los agentes económicos en el departamento.
OEI 7:	Reducir la vulnerabilidad de la población y sus medios de vida ante el riesgo de desastres en el
OEI 8:	Mejorar la calidad de la gestión pública en el departamento.

PRESUPUESTO EJECUTADO Y AVANCE (%), POR PROVINCIAS DE AYACUCHO.

(actividades y proyectos)

Fuente: MEF

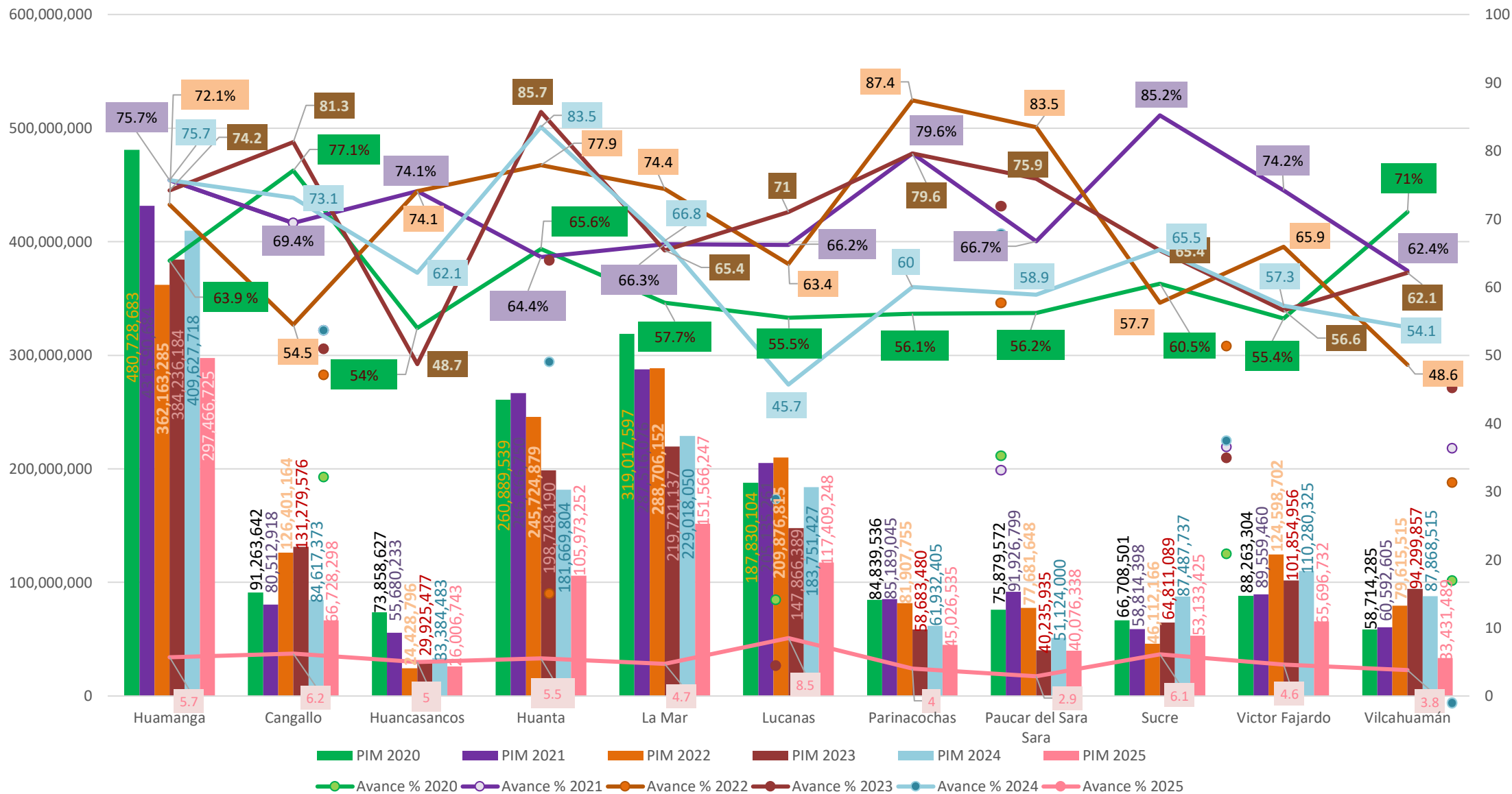

A nivel de las 11 provincias de la región de Ayacucho, la provincia de **Huanta ocupó el primer lugar en ejecución presupuestal** desde el año 2023 (con un presupuesto de S/. 198,748,190 y avance de 85.7%) y 2024 (con un presupuesto de S/. 181,669,804 y avance de 83.5%), en actividades y proyectos. Y, la provincia Huamanga, con más presupuesto, en actividades y proyectos, ocupó en ejecución presupuestal el tercer lugar el 2023 (con un presupuesto de S/. 384,236,184 y avance de 74.2%) y el segundo lugar el año 2024 (con un presupuesto de S/. 409,627,718 y avance de 75.7%).

Avance%-2025: hasta el mes de enero.

AYACUCHO: CRECIMIENTO ECONÓMICO PROMEDIO ANUAL

Región de Ayacucho: crecimiento económico anual desde el 2008 hasta el 2021 (%)

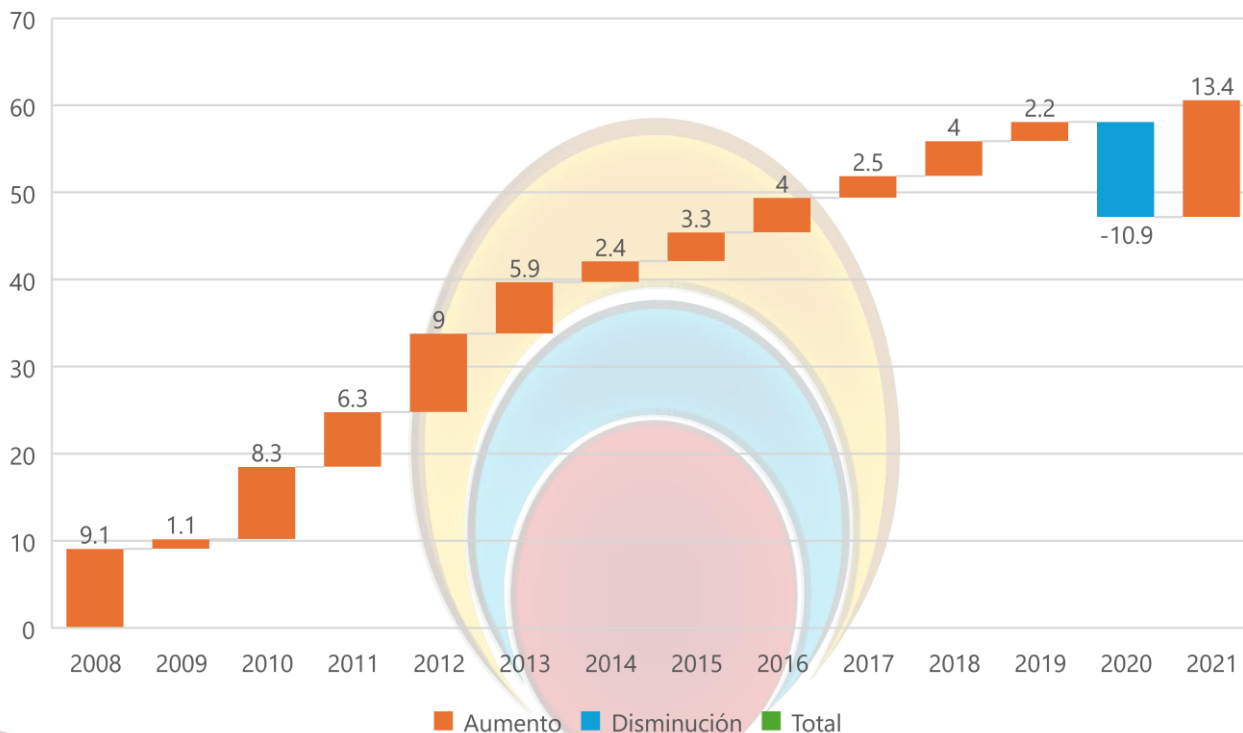

Fuente Inei, elaborado por BCR Huancayo.

Crecimiento económico promedio anual, por departamento, del 2007-2017 y 2011-2021 (%)

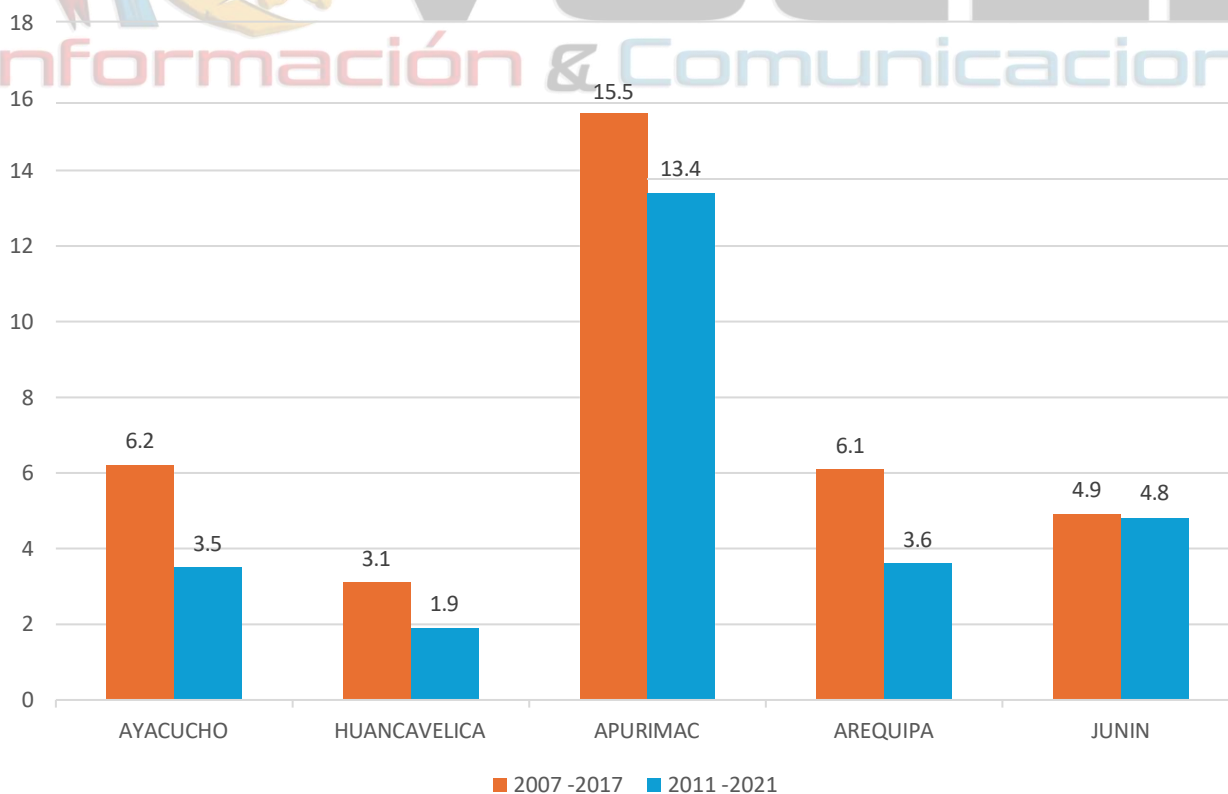

Fuente: Consulta amigable-MEF

AYACUCHO: ÍNDICE DE DESARROLLO

Índice de Desarrollo Humano (IDH), 2003, 2007, 2012, 2017, 2019 y 2022 (por departamento).

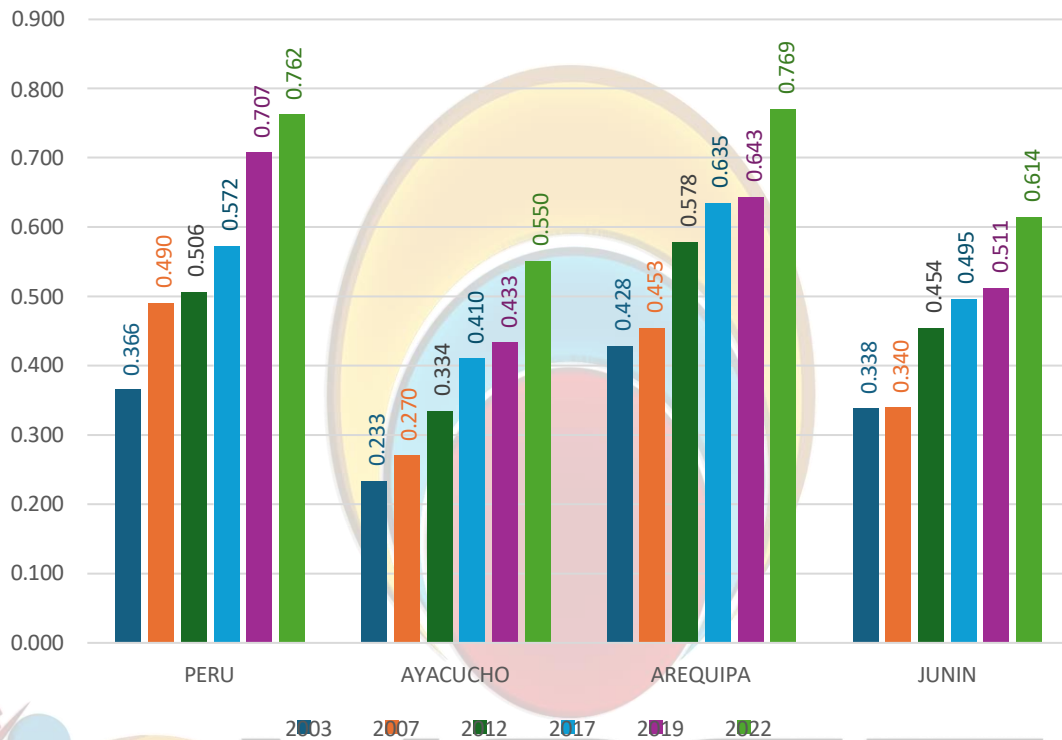

La siguiente lista está basada en las estadísticas del Programa de las Naciones Unidas para el Desarrollo. Es importante resaltar que la metodología mostrada es la usada por el Instituto Nacional de Estadística e Informática (INEI).

Ranking de índice de Desarrollo Humano, por departamento.

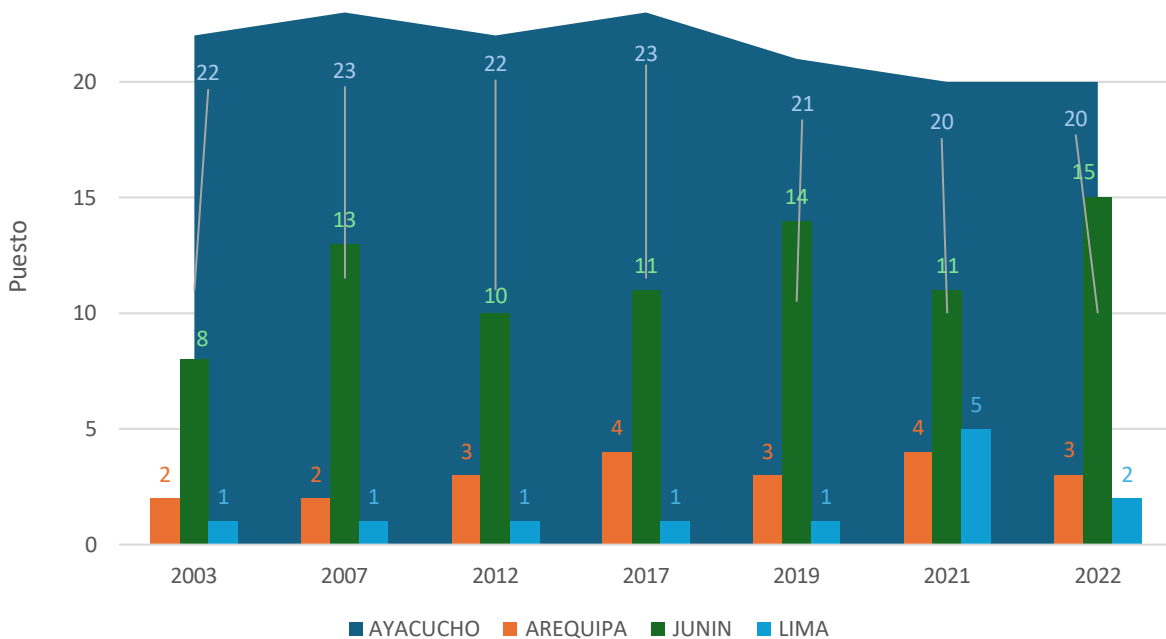

Fuente: Estadísticas del Programa de las Naciones Unidas.

AYACUCUCHO: SITUACIÓN ECONÓMICA Y MERCADO LABORAL

Situación Económica del hogar, mes de abril-setiembre 2024, por departamento (%)

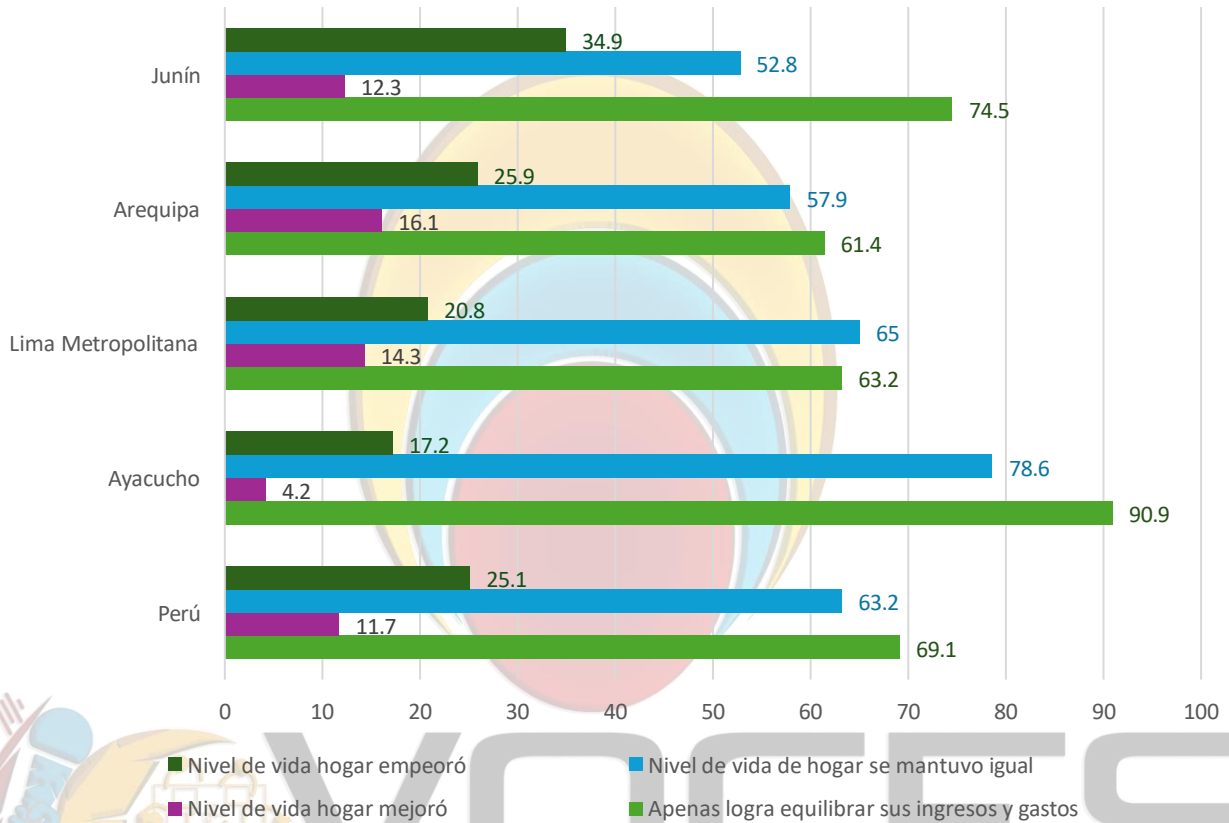

Fuente: INEI-ENAHO-Módulo: Gobernabilidad, Democracia y Transparencia.

Ayacucho: pobreza monetaria(%)

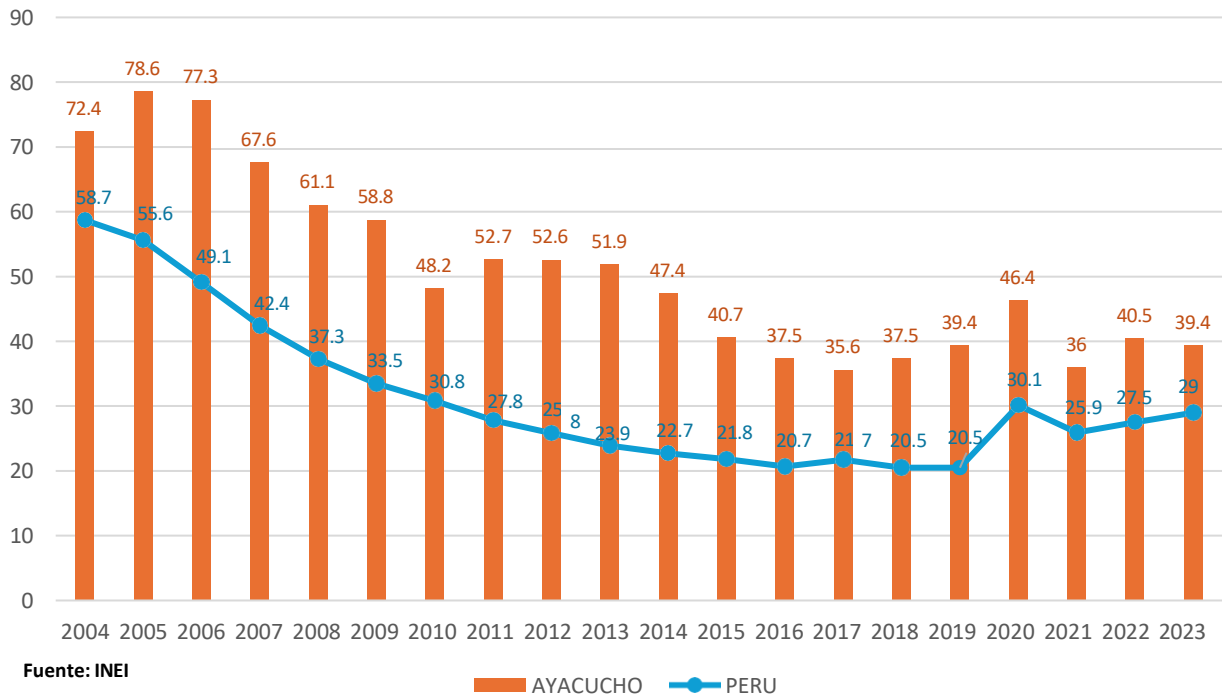

Fuente: INEI

AYACUCHO PERU

Incidencia de la pobreza en la región de Ayacucho (número)

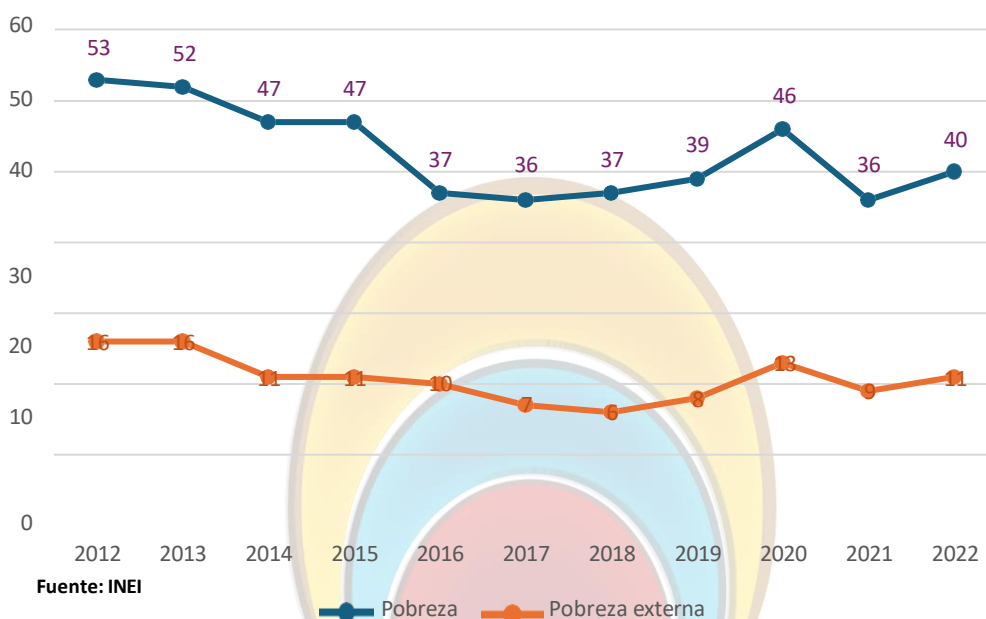

Ayacucho: estructura económica (%)

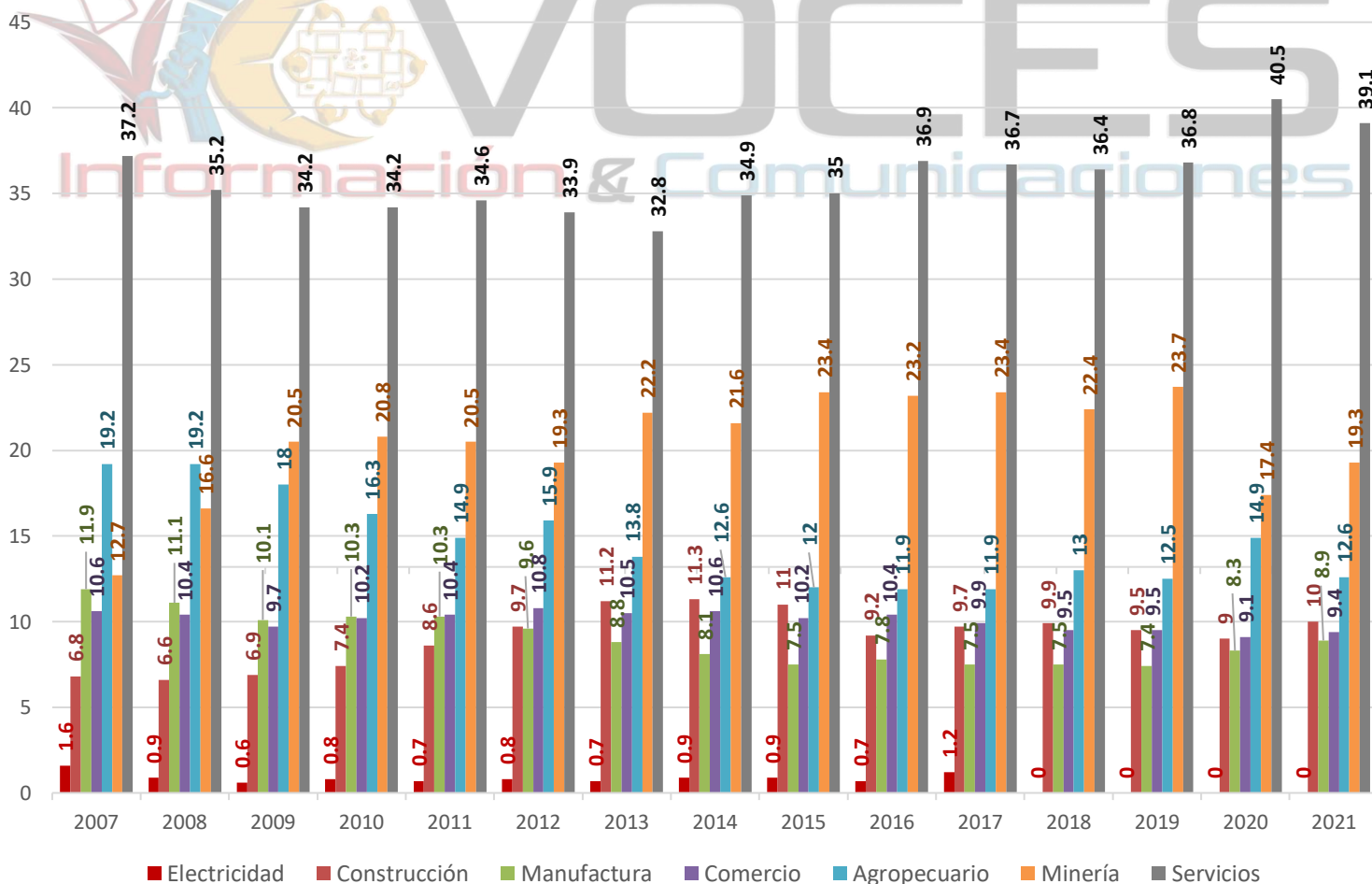

Perú: población ocupada, según actividad económica, 2023 T1 (primer trimestre) y 2024 T1 (cifras absolutas y porcentaje)

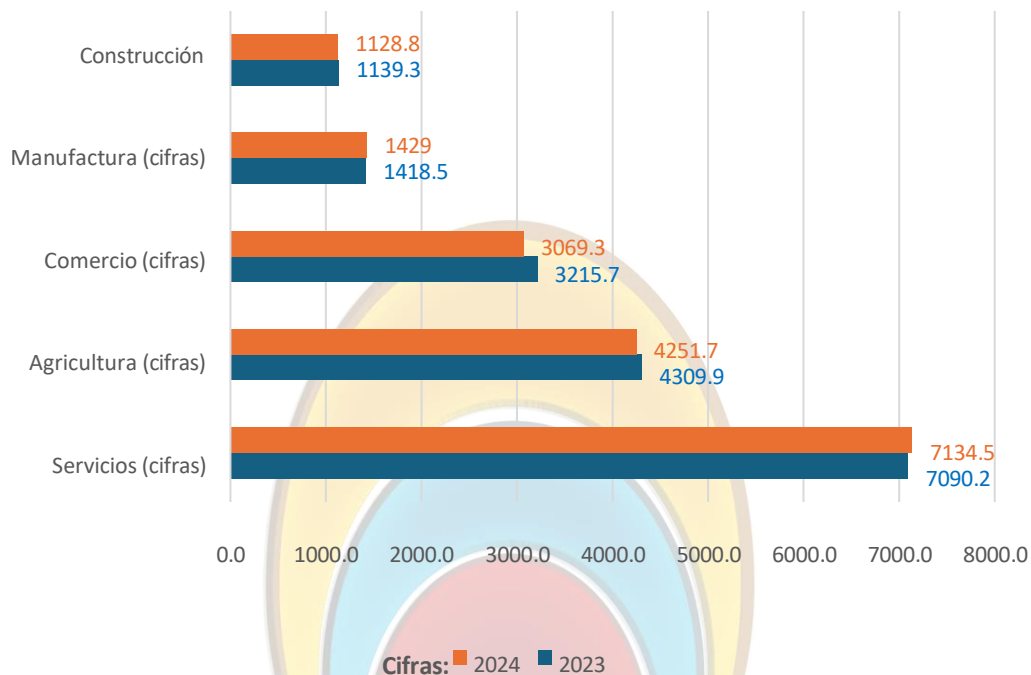

Año	Servicios (%)	Agricultura(%)	Comercio(%)	Manufactura (%)	Construcción (%)
2023	41.6	25.3	18	8.3	6.7
2024	41.6	24.8	18.7	8.3	6.6

Fuente: ente: INEI - "PERÚ: Comportamiento de los Indicadores del Mercado Laboral a Nivel

Ayacucho: vacantes ofrecidas por empresas, según tamaño de empresa y rama de actividad económica 2022 y 2024 (porcentaje)

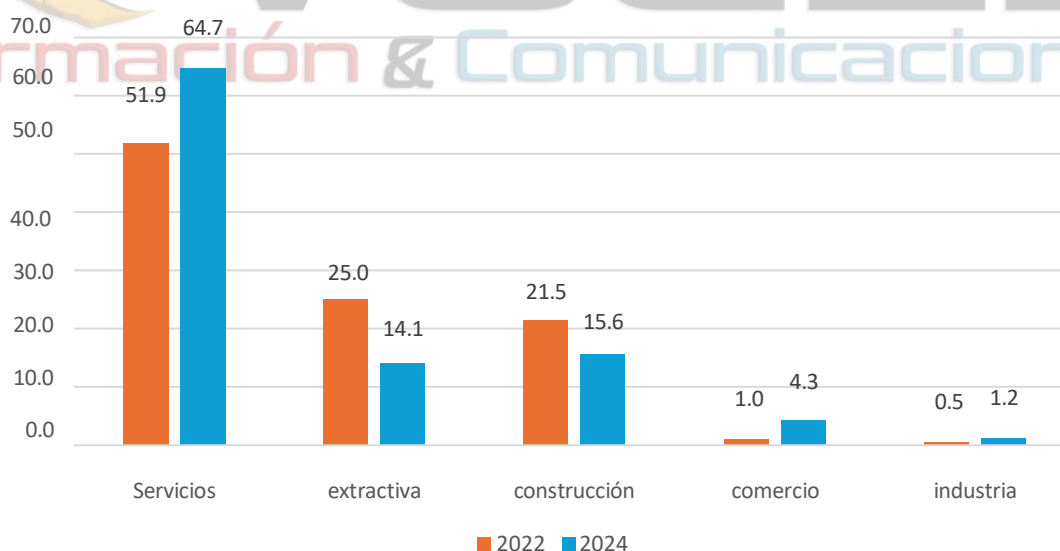

Nota: Clasificación de la rama de actividad económica basado en el CIU Rev. 4. La suma de las partes puede no coincidir con el total debido al redondeo de cifras

2/ Incluye agropecuario, pesca y minería.

Elaboración: MTPE - DGPE - Dirección de Investigación Socio Económico Laboral (DISEL).

Fuente : MTPE - Encuesta de Demanda Ocupacional, 2023.

Perú : inversión y ejecución pública asignado a universidades pública, año 2024.

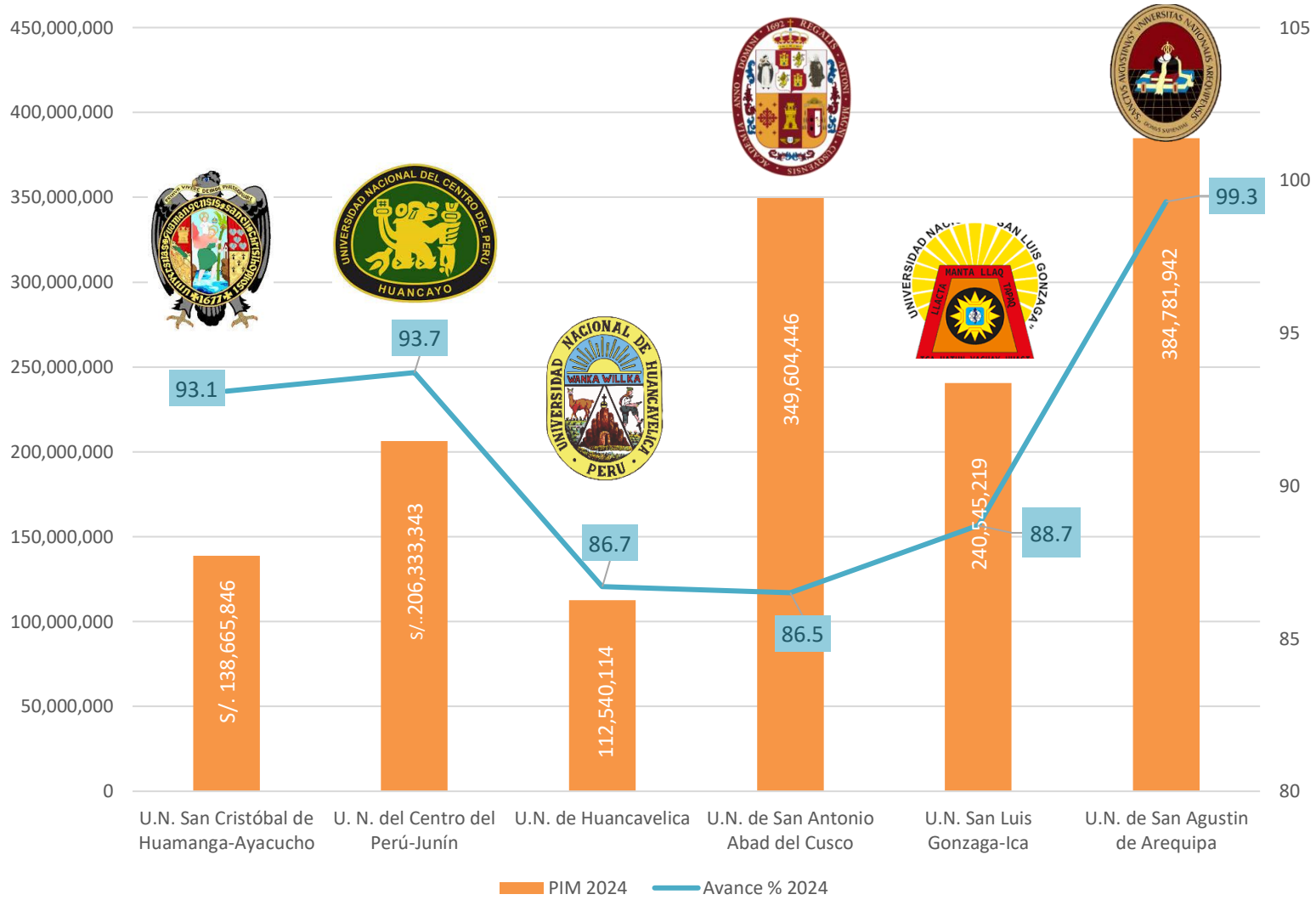

Fuente : Consulta amigable-MEF